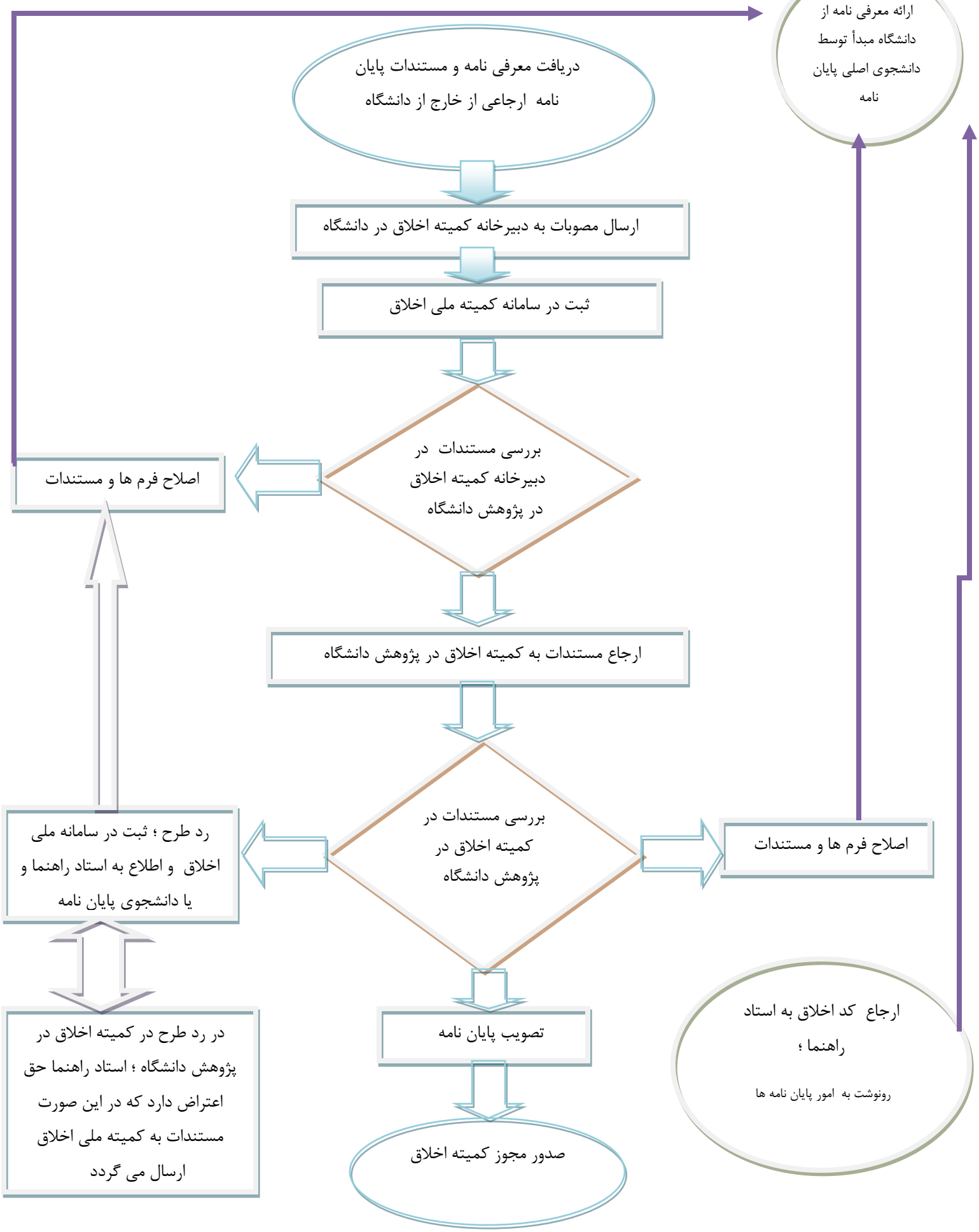فرآیند بررسی پایان نامه خارج از دانشگاه در کمیته اخلاق در پژوهش دانشگاه